

## 23238 KMI-R-3/40A

Comutator de izolare, modular

5905339232380

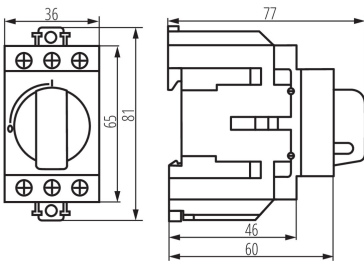

### DATE GENERALE:

**Categorie de utilizare:** AC-22A / AC-23A

**Loc de aplicare:** în interior

**Norma:** PN-EN 60947-3

**Lungime [mm]:** 77

**Lățime [mm]:** 36

**Înălțime [mm]:** 81

### DATE TEHNICE:

**Tensiune nominală [V]:** 415 AC

**Curent nominal [A]:** 40

**Frecvență nominală [Hz]:** 50

**Tip de conexiune:** bloc de conectare

**Intervalul secțiunilor transversale ale cablurilor aplicate [mm<sup>2</sup>]:**  
1-16

**Tip de control:** mecanic

**Număr de module:** 2

**Grad IP:** 20

**Tensiunea nominală a izolației Ui [V]:** 800

**Supratensiune nominală rezistentă Uimp [V]:** 6000

**Curent nominal de comutare la [A]:** 40 (AC-22A) / 40 (AC-23A)

**Număr de poli:** 3

**Curent termic Ith [A]:** 40

### DATE LOGISTICE:

**Unitate de măsură:** bucată

**Cu sunt ambalate:** 60

**Număr de bucăți în ambalajul intermediar:** 1

**Număr de bucăți în ambalajul comun:** 60

**Greutate unitară netă [g]:** 144

**Greutate [g]:** 170.5

**Lungimea ambalajului unitar [cm]:** 4

**Lățimea ambalajului unitar [cm]:** 8.6

**Înălțimea ambalajului unitar [cm]:** 8.6

**Greutatea cutiei de carton [kg]:** 10.23

**Lățimea cutiei de carton [cm]:** 27

**Înălțimea cutiei de carton [cm]:** 19.5

**Lungimea cutiei de carton [cm]:** 51.5

**Volumul cutiei de carton [m<sup>3</sup>]:** 0.027115